

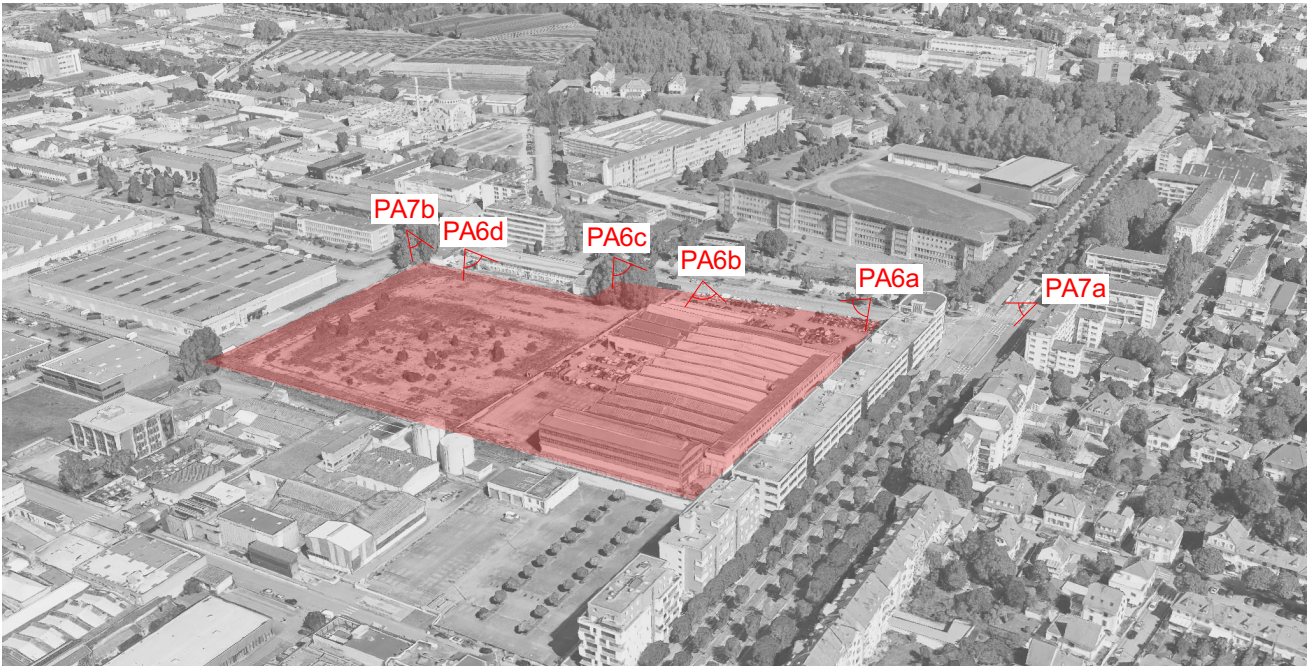





PA6a



PA6b

PROJET DE RECONVERSION DU SITE STELLANTIS		PHOTOGRAPHIES ENVIRONNEMENT PROCHE		Affaire : 22-014 Suivi par : NP Dessiné par : NP-HL Format : A3 Indice :										PA6	
Rue du Maréchal Lefèbvre/Avenue de Colmar 67100 STRASBOURG		Phase : PA		Echelle:		Date : 15/10/2024									